

臺中市太平區勤益里簡易疏散避難地圖 Qinyi Vil., Taiping District, Taichung City Simple Evacuation Map No.6602700-036

防災資訊表
Information Table

災害通報單位
Notification Unit

臺中市災害應變中心 Taichung EOC
04-23811119#567
太平區災害應變中心 Taiping District EOC
04-22794157
警察局太平分局 Police Department
04-23938100
消防局中山分隊 Fire Department
04-23955465
1999臺中市民一碼通 Citizen Helpline
1999

防災資訊網站
Emergency Information website

- 經濟部水利署防災資訊服務網
Water Resources Agency, Ministry of Economic Affairs
<https://fhy.wra.gov.tw/fhyv2/>
- 行政院農委會土石流防災資訊網
Debris Flow Disaster Prevention Information
<https://246.swcb.gov.tw/>
- NCDR災害情資網
National Science and Technology Center for Disaster Reduction
<https://ceodss.ncdr.nat.gov.tw/>
- 臺中市政府水利局防災資訊網
Water Resources Bureau of Taichung City Government
<https://wrbeochi.taichung.gov.tw/TCSAFE/>

緊急聯絡人
Emergency Contact person

里長 Chief of Qinyi Vil.
馮耀祖 FENG, YAO-TSU
電話 Tel. : (04)23931739
手機 Phone Number : 0919-652075

避難收容處所
Evacuation Shelter

名稱(Name) : Pinglin Elementary School
地址(add.) : No. 45, Pinglin Road
聯絡電話(Tel.) : 04-23927677#730
容納人數(Capacity) : 286 人

名稱(Name) : Chin-Yi University of Technology
地址(add.) : No. 57, Section 2, Zhongshan Road
聯絡電話(Tel.) : (04) 23924505#2576
容納人數(Capacity) : 1261 人

名稱(Name) : Taiping Junior High School
地址(add.) : No. 116, Section 2, Zhongshan
聯絡電話(Tel.) : (04) 23922540#101
容納人數(Capacity) : 241 人

直升機停機處
Heliport Info

名稱 : 坪林國小
轄區分隊(電話) : 中山分隊(04-22789860)

太平區區公所2023年8月製作
Made in Aug 2023 by Taiping District, Taichung City

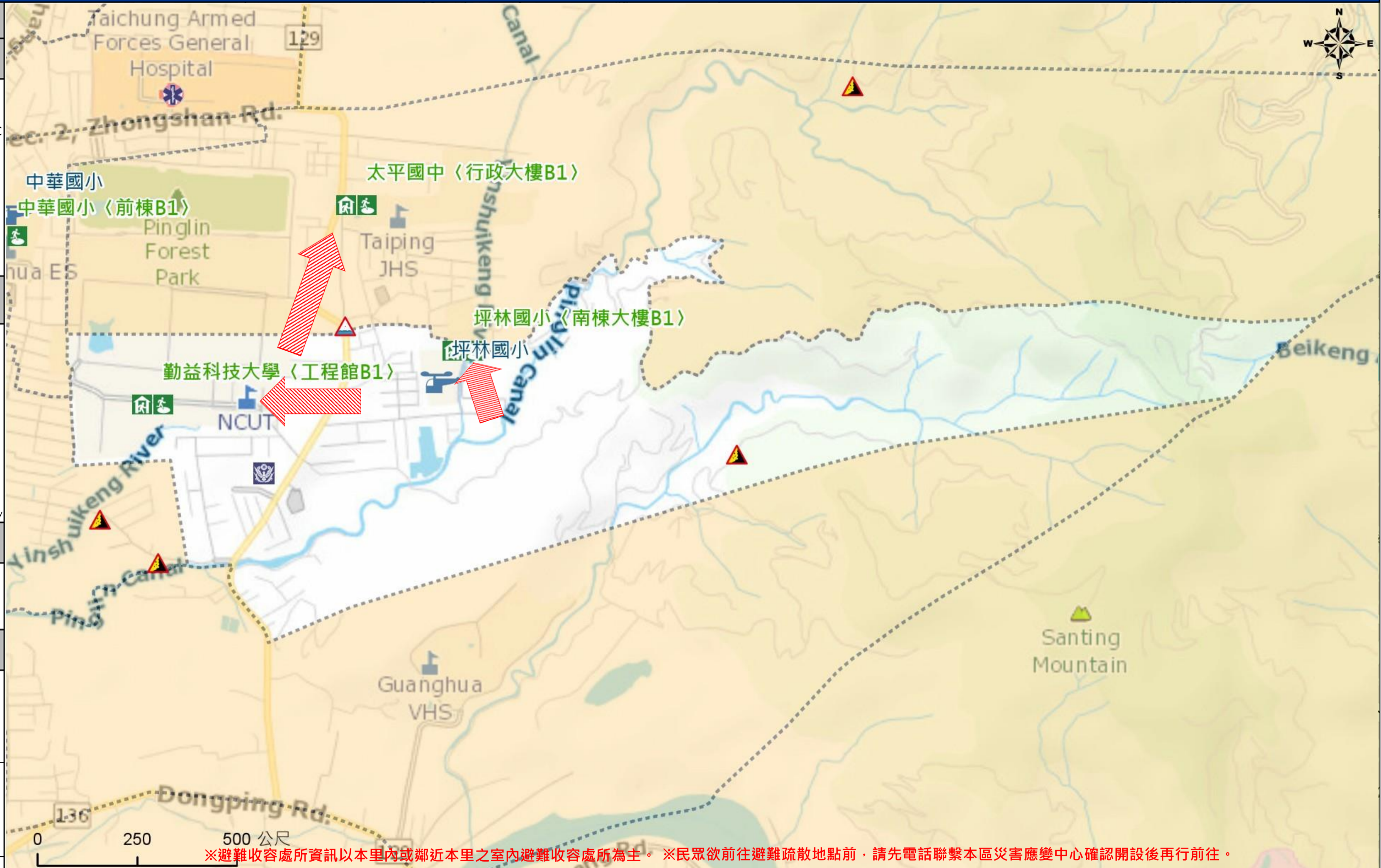

※避難收容處所資訊以本里內或鄰近本里之室內避難收容處所為主。※民眾欲前往避難疏散地點前，請先電話聯繫本區災害應變中心確認開設後再行前往。

圖例 legend	防災 Disaster	道路 Road			設施 Facilities			界線 Administrative boundary
		避難疏散方向 Evacuation route	一般道路 Road	省道 Provincial Road	室外避難處所 Outdoor Shelter	室內避難處所 Indoor Shelter	民生物資儲備處所 Material reserve	區行政界線 District level
	歷史淹水點位 History Flooding Point	縣道 County highway	快速道路 Expressway	醫療機構 Medical Facility	警察單位 Police Departmet	消防單位 Fire Department	里行政界線 Village level	
	歷史坡地災害 History slope point	國道 Highway	臺灣鐵路 TRA	社福機構(身障) Disabled Persons	社福機構(老人) Elderly welfare institution	社福機構(兒少) Children welfare		
		臺灣高鐵 THSR	台中捷運 TMRT	一般護理之家 Nursing Home	災害應變中心 Emergency Operation Center	直升機停機處 Heliport		

臺中市市民防災手冊
Taichung Citizen Disaster Prevention Guide